ՀՀ ԱՐԱՐԱՏԻ ՄԱՐԶԻ ԱՐՄԱՇ ՀԱՄԱՅՆՔԻ ՄԱՆԿԱՊԱՐՏԵԶԻ ԽՈՀԱՆՈՑԱՅԻՆ ՀԱՏՎԱԾԻ ՀԻՄՆԱՆՈՐՈԳՄԱՆ ՆԱԽԱԳԻԾ

ՀԱՏՈՐ 1

ՆԱԽԱԳԾՈՂ՝ «ՎԱ-ՄԱՅՆԴ» ՍՊԸ

ՊԱՏՎԻՐԱՏՈՒ՝ ՀՀ ՔԱՂԱՔԱՇԻՆՈՒԹՅԱՆ ՆԱԽԱՐԱՐՈՒԹՅՈՒՆ

ՀԱՍՑԵ՝ ՀՀ, ԱՐԱՐԱՏԻ ՄԱՐԶ, ԱՐՄԱՇ ՀԱՄԱՅՆՔ, ՀԱՆՐԱՊԵՏՈՒԹՅԱՆ 1

ԵՐԵՎԱՆ 2015

«ՎԱ-ՄԱՅՆԴ» ՍՊԸ

Պետական լիցենզիա № 15731

ԱՇԽԱՏԱՆՔԱՅԻՆ ՆԱԽԱԳԻԾ

ՀԱՏՈՐ-1

ՆԱԽԱԳԻԾ ՀՀ Արարատի մարզի Արմաշ համայնքի մանկապարտեզի խոհանոցային հատվածի հիմնանորոգման նախագիծ

ՊԱՏՎԻՐԱՏՈՒ: ՀՀ քաղաքաշինության նախարարություն

ՀԱՍՑԵՆ ՀՀ, Արարատի մարզ, Արմաշ համայնք, Հանրապետության 1

Հաստատում եմ`

«ՎԱ-ՄԱՅՆԴ» ՍՊԸ տնօրեն` Հայկ Վարդանյան

Արմաշի մանկապարտեզի տնօրեն` Ալլա Եսայան

Համաձայնեցված է`

Արմաշ համայնքի ղեկավար` Հակոբ Զեյնալյան

ԵՐԵՎԱՆ 2015

ՀԱՅԱՍՏԱՆԻ ՀԱՆՐԱՊԵՏՈՒԹՅՈՒՆ
ՔԱՂԱՔԱՇԻՆՈՒԹՅԱՆ ՆԱԽԱՐԱՐՈՒԹՅՈՒՆ

ԼԻՑԵՆԶԻԱ

15731

(լիցենզիայի համարը)

ՔԱՂԱՔԱՇԻՆԱԿԱՆ ՓԱՍՏԱԹՂԹԵՐԻ ՄՇԱԿՈՒՄ ԵՎ ՓՈՐՁԱՔՆՆՈՒԹՅՈՒՆ
(ԲԱՑԱՌՈՒԹՅԱՄԲ ՇԻՆԱՐԱՐՈՒԹՅԱՆ ԹՈՒՅԼՏՎՈՒԹՅՈՒՆ ՉՊԱՀԱՆՋՎՈՂ ԱՇԽԱՏԱՆՔՆԵՐԻ)

(գործունեության տեսակը)

Տրված է «01 ՕԳՈՍՏՈՍԻ 2013թ.» «ՎԱ-ՄԱՅՆԴ» ՍՊԸ Ք. ԵՐԵՎԱՆ, ՍՈՒՆԴՈՒԿՅԱՆ Փ., 13 Շ., ԲՆ. 18

(լիցենզիան տալու ամսաթիվը, իրավաբանական անձի անվանումն ու գտնվելու վայրը,
իսկ անհատ ձեռնարկատիրոջ համար՝ ազգանունը, անունն ու բնակության վայրը)

Պատվիրատու՝ ՀՀ քաղաքաշինության նախարարություն

ՀՀ Արարատի մարզի Արմաշ համայնքի մանկապարտեզի
խոհանոցային հատվածի հիմնանորոգման նախագիծ
ՀՀ, Արարատի մարզ, Արմաշ համայնք, Հանրապետության 1

Գործողության ժամկետը՝ **ԱՆԺԱՄԿԵՏ**

ՀՀ ՔԱՂԱՔԱՇԻՆՈՒԹՅԱՆ ՆԱԽԱՐԱՐ

(ստորագրություն)

Ս. ԹԱԴԵՎՈՍՅԱՆ

(անուն, ազգանուն)

Կ.Տ.

COPY

ՀԱՅԱՍՏԱՆԻ ՀԱՆՐԱՊԵՏՈՒԹՅՈՒՆ

ՔԱՂԱՔԱՇԻՆՈՒԹՅԱՆ ՆԱԽԱՐԱՐՈՒԹՅՈՒՆ

Լ Ի Ց Ե Ն Զ Ի Ա Յ Ի   Ն Ե Ր Դ Ի Ր

N 15731 - 01

(լիցենզիայի և ներդիրի համարները)

«ՎԱ-ՄԱՅՆԴ» ՍՊԸ

(կազմակերպության անվանումը և մասնագետի անձնագրային տվյալները)

ՀԱՅԿ ԶԱՔԱՐԻ ՎԱՐԴԱՆՅԱՆ AN 0387493, ՌԱՖԱՅԵԼ ԲՈՐԻՍԻ ՉԹՋՅԱՆ AE 0541610

(կազմակերպության անվանումը և մասնագետի անձնագրային տվյալները)

ՔԱՂԱՔԱՇԻՆԱԿԱՆ ՓԱՍՏԱԹՂԹԵՐԻ ՄՇԱԿՈՒՄ ԵՎ ՓՈՐՁԱՔՆՆՈՒԹՅՈՒՆ՝ ԲՆԱԿԵԼԻ, ՀԱՍԱՐԱԿԱԿԱՆ ԵՎ ԱՐՏԱԴՐԱԿԱՆ

(գործունեության ոլորտը)

Պատվիրատու՝ ՀՀ քաղաքաշինության նախարարություն
ՀՀ Արարատի մարզի Արմաշ համայնքի մանկապարտեզի
խոհանոցային հատվածի հիմնանորոգման նախագիծ
ՀՀ, Արարատի մարզ, Արմաշ համայնք, Հանրապետության 1

01.08.2013թ.

(տալու ամսաթիվը)

ԳՈՐԾՈՒՆԵՈՒԹՅԱՆ ԺԱՄԿԵՏԸ՝ ԱՆԺԱՄԿԵՏ

ՀՀ ՔԱՂԱՔԱՇԻՆՈՒԹՅԱՆ ՆԱԽԱՐԱՐ՝ (ստորագրությունը) Ս. ԹԱԴԵՎՈՍՅԱՆ

(անուն ազգանուն)

Ներդիրը վավերական է լիցենզիայի առկայության դեպքում

COPY

COPY

ՀԱՅԱՍՏԱՆԻ ՀԱՆՐԱՊԵՏՈՒԹՅՈՒՆ

ՔԱՂԱՔԱՇԻՆՈՒԹՅԱՆ ՆԱԽԱՐԱՐՈՒԹՅՈՒՆ

Լ Ի Ց Ե Ն Զ Ի Ա Յ Ի   Ն Ե Ր Դ Ի Ր

N 11389 - 03

(լիցենզիայի և ներդիրի համարները)

«ՍԹԵՄ» ՍՊԸ

(կազմակերպության անվանումը և մասնագետի անձնագրային տվյալները)

ՄԵԼՍԻԿ ՊԵՏՐՈՍԻ ՊԵՏՐՈՍՅԱՆ AM 0453284

(կազմակերպության անվանումը և մասնագետի անձնագրային տվյալները)

ՔԱՂԱՔԱՇԻՆԱԿԱՆ ՓԱՍՏԱԹՂԹԵՐԻ ՄՇԱԿՈՒՄ ԵՎ ՓՈՐՁԱՔՆՆՈՒԹՅՈՒՆ՝ ՀԻԴՐՈՏԵԽՆԻԿԱԿԱՆ

(գործունեության ուղղությունը)

Պատվիրատու՝ ՀՀ քաղաքաշինության նախարարություն
ՀՀ Արարատի մարզի Արմաշ համայնքի մանկապարտեզի
խոհանոցային հատվածի հիմնանորոգման նախագիծ
ՀՀ, Արարատի մարզ, Արմաշ համայնք, Հանրապետության 1

02.05.2012թ.

(տալու ամսաթիվը)

ԳՈՐԾՈՒՆԵՈՒԹՅԱՆ ԺԱՄԿԵՏԸ՝ ԱՆԺԱՄԿԵՏ

ՀՀ ՔԱՂԱՔԱՇԻՆՈՒԹՅԱՆ ՆԱԽԱՐԱՐ՝

(ստորագրությունը)

Կ. Տ.

Վ. ՎԱՐԴԱՆՅԱՆ

(անուն ազգանուն)

Ներդիրը վավերական է լիցենզիայի առկայության դեպքում

«ՎԱ-ՄԱՅՆԴ» ՍՊԸ

Հասցե:ՀՀ, 0012, Երևան, Սունդուկյան փողոց 13 շենք, բն. 18,
հեռ.: +374 91 261 003
էլ. փոստ: va.mindllc@gmail.com

" VA-MIND " LLC

Address: Sundukyan Str.13, Apt. 18, 0012, Yerevan, Armenia
tel: +374 91 261 003
e-mail: va.mindllc@gmail.com

ՀՀ Արարատի մարզի Արմաշ համայնքի մանկապարտեզի խոհանոցային հատվածի հիմնանորոգման աշխատանքների կատարման համար անհրաժեշտ պահանջներ

- Պայմանագրի շրջանակներում շինարարության իրականացման համար պահանջվող լիցենզիաները ըստ համապատասխան ոլորտի տրվող լիցենզիայի ներդիրի՝
  ա) բնակելի, հասարակական և արտադրական
  բ) հիդրոտեխնիկական
  գ) էներգետիկ
- Պայմանագրի կատարման համար պահանջվող տեխնիկական միջոցներ
  Ինքնաթափ մեքենա (տիպը՝ ցանկացած, մինչև 5տոննա) - 1 հատ,
- Պայմանագրի կատարման համար պահանջվող մասնագիտական ռեսուրսներ
  Աշխատակազմում պետք է ընդգրկված լինեն առնվազն 3 հոգուց բաղկացած ինժեներատեխնիկական անձնակազմ՝ ինժեներ-շինարար և ինժեներ-էներգետիկ, շինարար որակավորումներով՝ առնվազն 5 տարի մասնագիտական աշխատանքային փորձով
- Երաշխիքային ժամանակահատված սահմանել մեկ տարի:

__տնօրեն_Հայկ Վարդանյան__ (պաշտոնը, Անուն Ազգանունը)

_____________ (ստորագրությունը)

Կ. Տ.

ԱՐԱՐԱՏԻ ՄԱՐԶ, ԱՐՄԱՇ ՀԱՄԱՅՆՔ, ՀԱՆՐԱՊԵՏՈՒԹՅԱՆ 1 ՀԱՍՑԵՈՒՄ ՄԱՆԿԱՊԱՐՏԵԶԻ
ԽՈՀԱՆՈՑԱՅԻՆ ՀԱՏՎԱԾԻ ՀԻՄՆԱՆՈՐՈԳՄԱՆ ՇԻՆԱՐԱՐՈՒԹՅԱՆ ԻՐԱԿԱՆԱՑՄԱՆ

ԺԱՄԱՆԱԿԱՑՈՒՅՑ

		42 ՕՐ					
		7 ՕՐ	7 ՕՐ	7 ՕՐ	7 ՕՐ	7 ՕՐ	7 ՕՐ
1.	ՆԱԽԱՊԱՏՐԱՍՏԱԿԱՆ ԱՇԽԱՏԱՆՔՆԵՐ						
2.	ՔԱՆԴՄԱՆ ԱՇԽԱՏԱՆՔՆԵՐ						
3.	ԴՌՆԵՐԻ ՏԵՂԱԴՐՄԱՆ ԱՇԽԱՏԱՆՔՆԵՐ						
4.	ԻՆԺԵՆԵՐԱԿԱՆ ՑԱՆՑԵՐԻ ԻՐԱԿԱՆԱՑՄԱՆ ԱՇԽԱՏԱՆՔՆԵՐ						
5.	ՀԱՏԱԿՆԵՐԻ ԻՐԱԿԱՆԱՑՄԱՆ ԱՇԽԱՏԱՆՔՆԵՐ						
6.	ՀԱՐԴԱՐՄԱՆ ԱՇԽԱՏԱՆՔՆԵՐ						

ՏՆՕՐԵՆ՝ Հ.ՎԱՐԴԱՆՅԱՆ

Բ Ա Ց Ա Տ Ր Ա Գ Ի Ր

Նախագծվող տարածքը տեղակայված է ՀՀ Արարատի մարզի Արմաշ համայնքի Հանրապետության փողոց թիվ 1 շինությունում: Հատակները հիմնականում բետոնից են, պատերը ներկված են յուղաներկով և կավճային ներկով: Օդափոխության համակարգը առկա է, սակայն չի գործում: Տարածքում առկա են էլեկտրական հոսանք, ջրագիծ և կոյուղագիծ: Սանհանգույցի տարածքը առկա է, սակայն երկար տարիներ չի գործել: Հատակները նախատեսվում է իրականացնել մամլոգրանիտե 600x600 փայլատ եվրոպական արտադրության սալերով, պատերը նախատեսված է ներկել ցածր հատվածը յուղաներկով, իսկ բարձր հատվածը սոսնձային ներկով: Առաստաղները նախատեսվում է ներկել սոսնձային ներկով: Խոհանոցի մուտքի դուռը և բոլոր դռները նախատեսված է իրականացնել մետալոպլաստե պրոֆիլներով: Էլեկտրասնուցումը, ջրագիծը և կոյուղագիծը նախատեսված է միացնել գոյություն ունեցող համակարգերին: Նախատեսվում է նաև վերանորոգել օդափոխության համակարգը:

Կազմեց` Հայկ Վարդանյան

ՃԼ ԼՐԱԿԱԶՄԻ ԳԾԱԳՐԵՐԻ ՑԱՆԿ

ԹԵՐԹ	ԳԾԱԳԻՐ	ԱՆՎԱՆՈՒՄԸ
		ՏԵՔՍՏԱՅԻՆ ՄԱՍ
1		ԿԱԶՄ
2		ՏԻՏՂՈՍԱԹԵՐԹ
3-5		ԼԻՑԵՆԶԻԱ N15731, ՆԵՐԴԻՐ
6-11		ԱՆՇԱՐԺ ԳՈՒՅՔԻ ՍԵՓԱԿԱՆՈՒԹՅԱՆ ԻՐԱՎՈՒՆՔԻ ԳՐԱՆՑՄԱՆ ՎԿԱՅԱԿԱՆ
12-14		ՃԱՐՏԱՐԱՊԵՏԱՀԱՏԱԿԱԳԾԱՅԻՆ ԱՌԱՋԱԴՐԱՆՔ
15		ԺԱՄԱՆԱԿԱՑՈՒՅՑ
		ԳՐԱՖԻԿԱԿԱՆ ՄԱՍ
16	ՃԼ-01	ՃՇ ԱՇԽԱՏԱՆՔԱՅԻՆ ԳԾԱԳՐԵՐԻ ՑԱՆԿ, ՆԱԽԱԳԾԻ ԿԱԶՄԸ, ԲԱՑԱՏՐԱԳԻՐ
17	ՃԼ-02	ՔԱՆԴՄԱՆ ԵՎ ՇԻՆԱՐԱՐԱԿԱՆ ԾԱՎԱԼՆԵՐ, ՀԱՏԱԿՆԵՐԻ ՄԱՍՆԱԳԻՐ, ՊԱՅՄԱՆԱԿԱՆ ՆՇԱՆՆԵՐ
18	ՃԼ-03	ՀԱՏԱԿԱԳԻԾ. ՉԱՓԱԳՐՈՒԹՅՈՒՆ Մ 1:50
19	ՃԼ-04	ՀԱՏԱԿԱԳԻԾ Մ 1:50
20	ՃԼ-05	ԴՌՆԵՐԻ ԷՍՔԻԶՆԵՐ ԵՎ ՄԱՍՆԱԳԻՐ

ՆԱԽԱԳԾԻ ԿԱԶՄԸ

ՀԱՄԱՐ	ԱՆՎԱՆՈՒՄԸ	ՄԱԿՆԻՇ
ՀԱՏՈՐ 1	ՃԱՐՏԱՐԱՊԵՏԱԿԱՆ ՄԱՍ	ՃՇ
	ԿՈՆՍՏՐՈՒԿՏՈՐԱԿԱՆ ՄԱՍ	ԿԵ
	ԷԼԵԿՏՐԱՏԵԽՆԻԿԱԿԱՆ ՄԱՍ	ԷՏ
ՀԱՏՈՐ 2	ՆԱԽԱՀԱՇԻՎ	

ԳԼԽԱՎՈՐ ՀԱՏԱԿԱԳԻԾ Մ 1:500

Տնօրեն	Հ.Վարդանյան		Պատվիրատու` ՀՀ քաղաքաշինության նախարարություն			ՄԱԿՆԻՇ-ՃՇ
ՆԳճ	Հ.Վարդանյան		ՀՀ Արարատի մարզի Արմաշ համայնքի մանկապարտեզի խոհանոցային հատվածի հիմնանորոգման նախագիծ, ՀՀ, Արարատի մարզ, Արմաշ համայնք, Հանրապետության 1	ՓՈՒԼ	ԹԵՐԹ	ԹԵՐԹԵՐ
Կոնստր.	Ռ.Չքչյան			Ա Ն	01	5
			ՃՇ աշխատանքային գծագրերի ցանկ, նախագծի կազմը, բացատրագիր	«ՎԱ-ՄԱՅՆԴ» ՍՊԸ Լիցենզիա 15731		

ՍԵՆՔԵՐԻ ՀԱՐԴԱՐՄԱՆ ՄԱՍՆԱԳԻՐ

	ՍԵՆՅԱԿՆԵՐԻ ԱՆՎԱՆՈՒՄԸ	ԱՌԱՍՏԱՂ		ՊԱՏԵՐ ԵՎ ՄԻՋՆՈՐՄՆԵՐ		ՊԱՏԵՐԻ ԵՎ ՄԻՋՆՈՐՄՆԵՐԻ ՑԱԾՐ ՄԱՍԸ		
		ՄԱԿԵՐԵՍ $Մ^2$	ՀԱՐԴԱՐՄԱՆ ՏԵՍԱԿԸ	ՄԱԿԵՐԵՍ $Մ^2$	ՀԱՐԴԱՐՄԱՆ ՏԵՍԱԿԸ	ՄԱԿԵՐԵՍ $Մ^2$	ՀԱՐԴԱՐՄԱՆ ՏԵՍԱԿԸ	ԲԱՐՁՐ. Մ
1.	ՄԻՋԱՆՑՔ	9.4	ՔՍԱՀԱՐԹԵՑՄԱՆ ՇԵՐՏ ԾԵՓԱՄԱԾԻԿՈՎ ՍՈՍՆՁԱՆԵՐԿՈՒՄ	20.46	ՔՍԱՀԱՐԹԵՑՄԱՆ ՇԵՐՏ ԾԵՓԱՄԱԾԻԿՈՎ ԼՎԱՑՎՈՂ ՆԵՐԿՈՎ ՆԵՐԿՈՒՄ	11.64	ՔՍԱՀԱՐԹԵՑՄԱՆ ՇԵՐՏ ԾԵՓԱՄԱԾԻԿՈՎ ՅՈՒՂԱՆԵՐԿՈՒՄ	1.2
2.	ԽՈՀԱՆՈՑ ԵՎ ԲԱՇԽԱՍԵՆՅԱԿ	33.8		42.46		27.64		1.2
3.	ՊԱՀԵՍՏ	7.6		19.17		12.44		1.2
4.	ԽՈՀԱՆՈՑԻ ԱՄԱՆԵՂԵՆԻ ԼՎԱՑԱՐԱՆ	5.8		16.28		10.52		1.2
5.	ՊԱՀԵՍՏ	1.3		7.1		4.4		1.2
6.	ՏԵԽՆԻԿԱԿԱՆ ՍԵՆՅԱԿ	2.4		10.16		6.44		1.2
7.	ՀԱՆԴԵՐՁԱՐԱՆ	2.6		9.8		5.8		1.2
8.	ՍԱՆՀԱՆԳՈՒՅՑ	1.3	ԿԱԽՈՎԻ ԱՌԱՍՏԱՂ ՊՎԽ	-	-	9.54	ԼԱՎՈՐԱԿ Ց/Ա ՍՎԱՂ ԿԵՐԱՄԻԿԱԿԱՆ ՍԱԼԻԿ ԿՊՑՎԱԾ ՍՈՍՆՁՈՎ	2 .4

ՔԱՆԴՄԱՆ ԾԱՎԱԼՆԵՐ

	Աշխատանքի անվանումը	Չափ միավոր	Քանակ	Ծանոթություն
1.	Հատակների կ/ս քանդում	$Մ^2$	15.8	
2.	Պատերի հարդարված մակերևույթի քանդում	$Մ^2$	213.5	
3.	Առաստաղների հարդարված մակերևույթի քանդում	$Մ^3$	62.9	
4.	Փայտե միջնորմի և դռան քանդում	$Մ^3$	3.53	
5.	Փայտե դռների ապամոնտաժում	$Մ^2$	10.45	
6.	Սանհանգույցի պատերի գաջե սվաղի քանդում	$Մ^2$	9.54	

ՇԻՆԱՐԱՐԱԿԱՆ ԾԱՎԱԼՆԵՐ

	Աշխատանքի անվանումը	Չափ միավոր	Քանակ	Ծանոթություն
1.	Մետաղական արկղի ներկում յուղաներկով	$Մ^2$	1.72	
2.	Օդափոխության համակարգի նորոգում	$Մ^2$		
3.	Կոյուղու համակարգի մաքրում	ՀԱՏ	1	
4.	Ց/ա հարթեցնող շերտի իրականացում/30մմ/	$Մ^2$	9.97	

ՊԱՅՄԱՆԱԿԱՆ ՆՇԱՆՆԵՐ

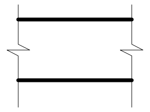
ԳՈՅՈՒԹՅՈՒՆ ՈՒՆԵՑՈՂ ՊԱՏԵՐ

1 / Հ-1 — ՍԵՆՅԱԿԻ ՀԱՄԱՐԸ / ՀԱՏԱԿԻ ՀԱՄԱՐԸ

±0.000 — ՀԱՐԿԻ ՆԻՇԸ

Դ - 1 — ԴՌԱՆ ՏԵՍԱԿԸ

ԸՆԴՀԱՆՈՒՐ ՏԵՂԵԿՈՒԹՅՈՒՆՆԵՐ

1. Նախագիծը կատարված է համաձայն պատվիրատուի՝ քաղաքաշինության նախարարության պատվերի:
2. Որպես ելակետային նյութեր ընդունված են շահագործող կազմակերպության առաջադրանքը, ճարտարապետահատակագծային առաջադրանքը, չափագրական գծագրերը:
3. Որպես զրո նիշ ընդունված է կառույցի առաջին հարկի մաքուր հատակի նիշը:
4. Շենքն ըստ հրակայունության դասվում է առաջին աստիճանի:
5. Նախատեսված է քանդել վերակառուցվող հատվածի որոշ միջնորմները, բոլոր դռները, ասբեստ պարունակող նյութերը:
6. Հատակների ծածկույթը նախատեսված է մամլագրանիտե սալեր, առաստաղը և պատերը նախատեսված է ներկել սոսնձային ներկով, իրականացնել նոր սանհանգույց՝ նախկին սանհանգույցի տեղում: Վերանորոգել գոյություն ունեցող օդափոխության համակարգը, էլեկտրականության, ջրամատակարարման և կոյուղու գծերը:
8. Բոլոր նախագծային չափերը անհրաժեշտ է ճշտել տեղում:
9. Ձմռանը շինարարական աշխատանքները իրկականացնել համաձայն գործող համապատասխան նորմերի:

ՀԱՏԱԿՆԵՐԻ ՄԱՍՆԱԳԻՐ

	ՇԵՐՏԵՐ		ՄԱԿԵՐԵՍԸ ՔՄ
Հ-1	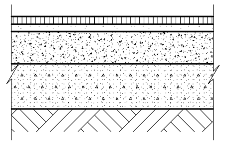	ՄԱՄԼԱԳՐԱՆԻՏԵ ՀԱՏԱԿ/600x600x10, ՓԱՅԼԱՏ, ԵՎՐՈՊԱԿԱՆ ԱՐՏԱԴՐՈՒԹՅԱՆ/ ԿՊՑՎԱԾ ՍՈՍՆՁԱՅԻՆ ՇԱՂԱԽՈՎ ԳՈՅՈՒԹՅՈՒՆ ՈՒՆԵՑՈՂ ԲԵՏՈՆԵ ՀԱՏԱԿ	62,9
1	ՄԱՄԼԱԳՐԱՆԻՏԵ ՇՐԻՇԱԿ h=60		4,64 $Մ^2$

ՆԱԽԱԳԻԾԸ ՄՇԱԿՎԱԾ Է ՀՀ ԳՈՐԾՈՂ ՆՈՐՄԱՏԻՎԱՏԵԽՆԻԿԱԿԱՆ ՓԱՍՏԱԹՂԹԵՐԻՆ ՀԱՄԱՊԱՏԱՍԽԱՆ, ՊԱՀՊԱՆԵԼՈՎ ՊԱՅԹՅՈՒՆԱ-, ՊԱՅԹՅՈՒՆԱՀՐԴԵՀԱ-, ՀՐԴԵՀԱՆՎՏԱՆԳՈՒԹՅԱՆ ՆՈՐՄԵՐՆ ՈՒ ԿԱՆՈՆՆԵՐԸ ԵՎ ԱՊԱՀՈՎՎՈՒՄ Է ՀՅՈՒՐԱՏԱՆ ԱՆՎՏԱՆԳ ՇԱՀԱԳՈՐԾՈՒՄԸ:

ՏՆՕՐԵՆ՝ Հ.ՎԱՐԴԱՆՅԱՆ

Տնօրեն	Հ.Վարդանյան	Պատվիրատու՝ ՀՀ քաղաքաշինության նախարարություն		ՄԱԿՆԻՇ-ճՇ
ՆԳճ	Հ.Վարդանյան	ՀՀ Արարատի մարզի Արմաշ համայնքի մանկապարտեզի խոհանոցային հատվածի հիմնանորոգման նախագիծ, ՀՀ, Արարատի մարզ, Արմաշ համայնք, Հանրապետության 1	ՓՈՒԼ	ԹԵՐԹ / ԹԵՐԹԵՐ
Կոնստր.	Ռ.Չքչյան		Ա Ն	02 / 5
		Քանդման և շինարարական ծավալներ, հատակների մասնագիր, պայմանական նշաններ, ընդհանուր տեղեկություններ	«ՎԱ-ՄԱՅՆԴ» ՍՊԸ Լիցենզիա 15731	

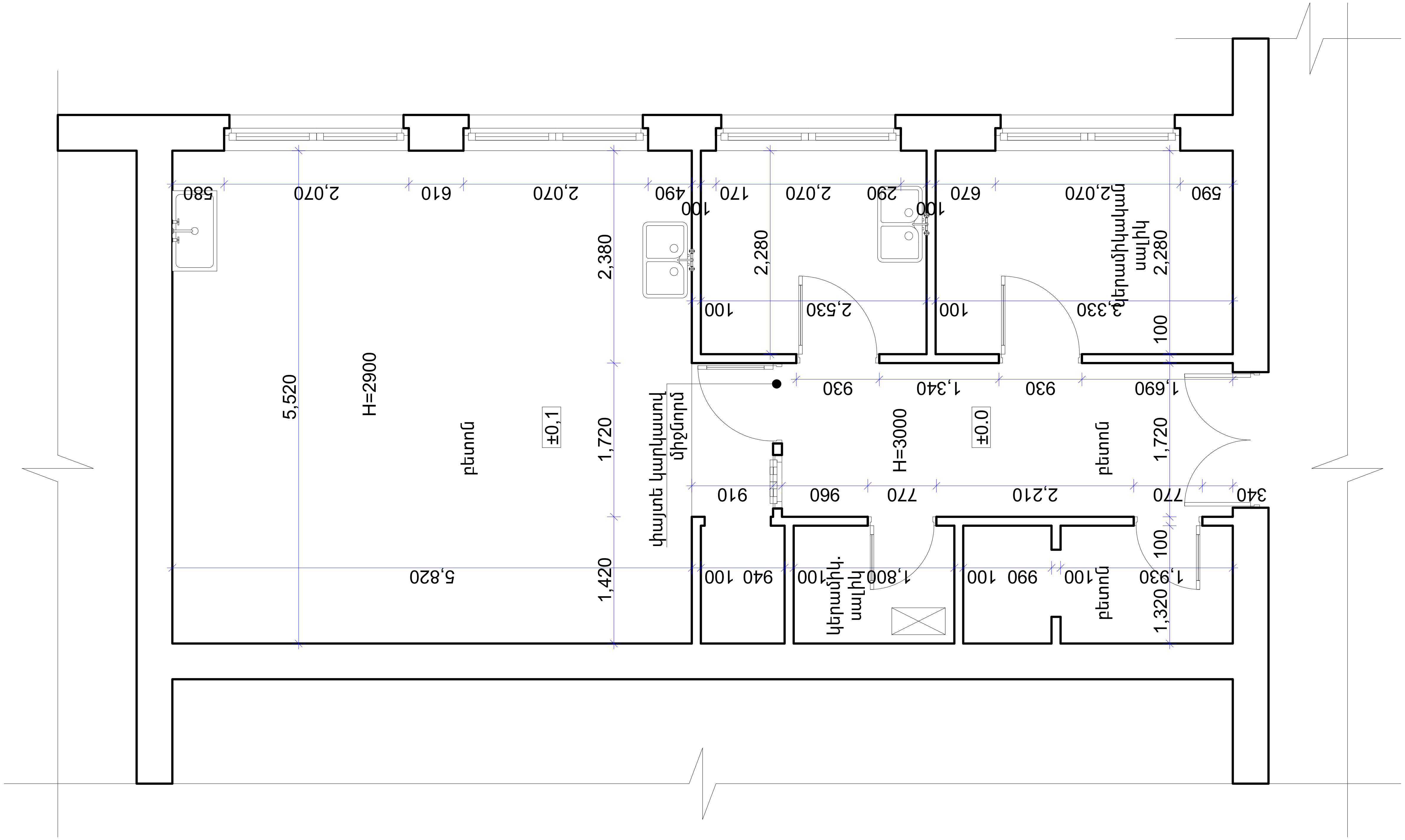

Տնօրեն	Հ.Վարդանյան		Պատվիրատու՝ ՀՀ քաղաքաշինության նախարարություն			ՄԱԿՆԻՇ-ճՇ
ՆԳճ	Հ.Վարդանյան		ՀՀ Արարատի մարզի Արմաշ համայնքի մանկապարտեզի խոհանոցային հատվածի հիմնանորոգման նախագիծ, ՀՀ, Արարատի մարզ, Արմաշ համայնք, Հանրապետության 1	ՓՈՒԼ	ԹԵՐԹ	ԹԵՐԹԵՐ
Կոնստր.	Ռ.Չքչյան			Ա Ն	03	5
			Չափագրական հատակագիծ Մ 1:50	«ՎԱ-ՄԱՅՆԴ» ՍՊԸ Լիցենզիա 15731		

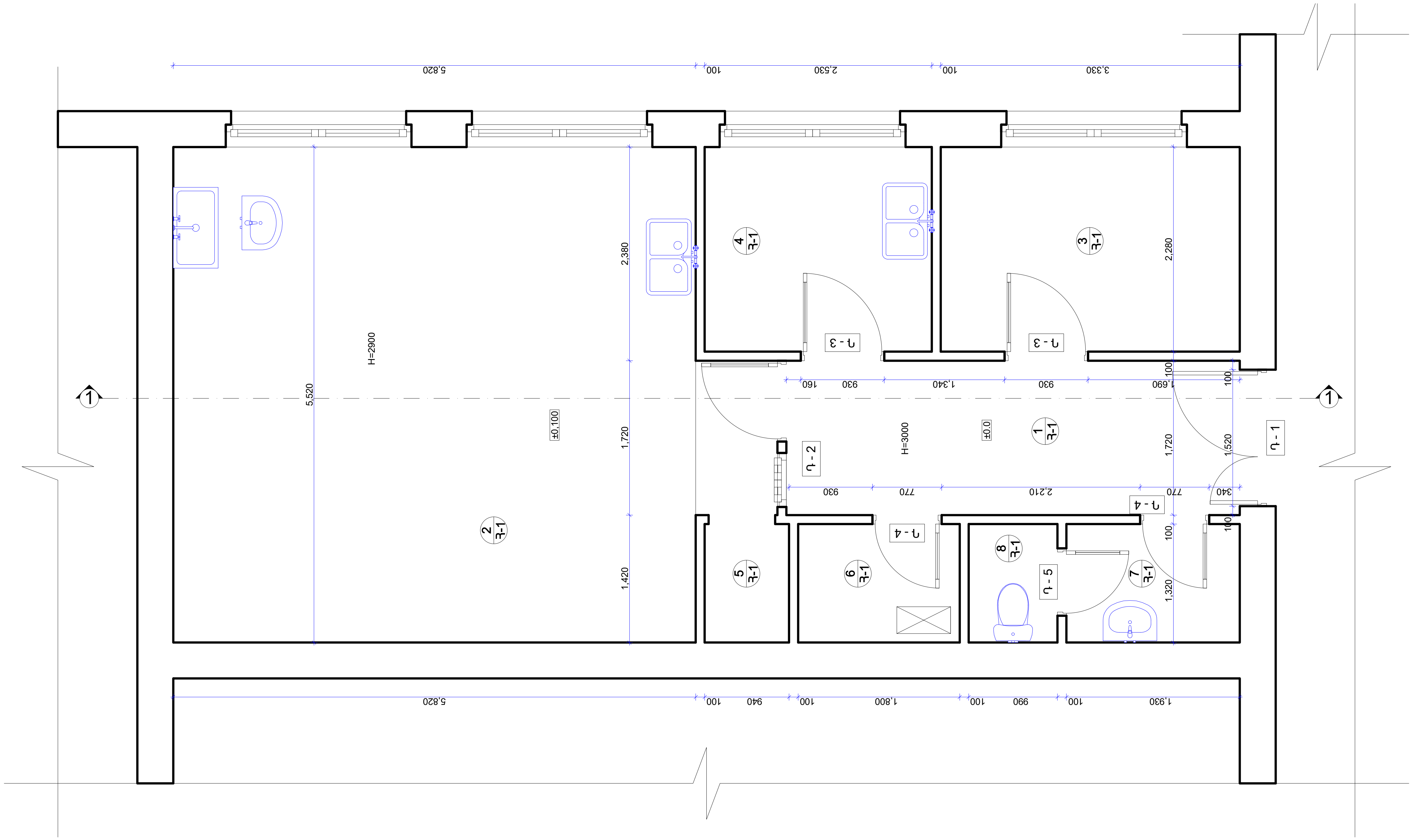

Տնօրեն	Հ.Վարդանյան		Պատվիրատու՝ ՀՀ քաղաքաշինության նախարարություն			ՄԱԿՆԻՇ-ՃՇ
ՆԳճ	Հ.Վարդանյան		ՀՀ Արարատի մարզի Արմաշ համայնքի մանկապարտեզի խոհանոցային հատվածի հիմնանորոգման նախագիծ, ՀՀ, Արարատի մարզ, Արմաշ համայնք, Հանրապետության 1	ՓՈՒԼ	ԹԵՐԹ	ԹԵՐԹԵՐ
Կոնստր.	Ռ.Չքչյան			Ա Ն	04	5
			Հատակագիծ Մ 1:50	«ՎԱ-ՄԱՅՆԴ» ՍՊԸ Լիցենզիա 15731		

ԴՌՆԵՐԻ ԷՍՔԻԶՆԵՐ

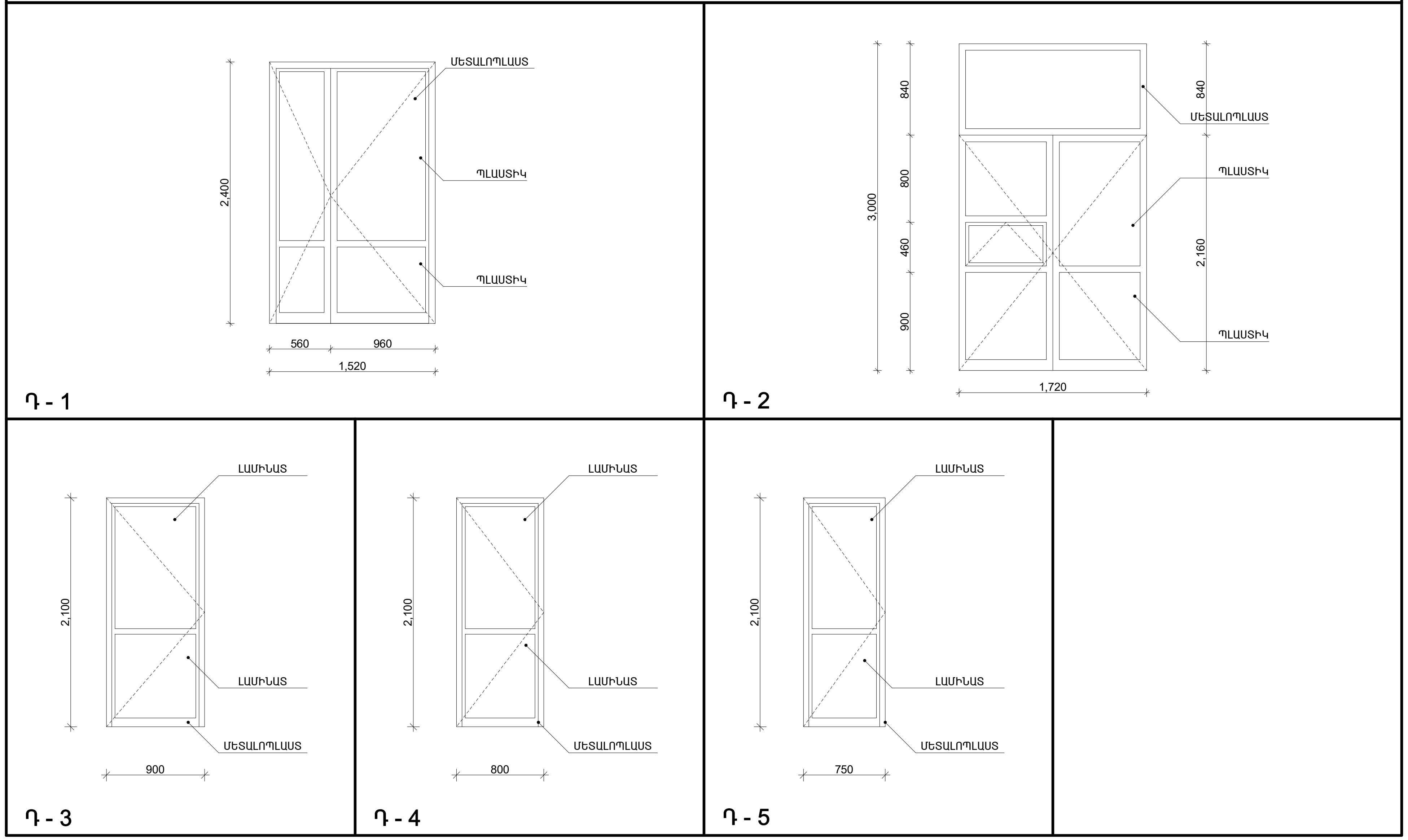

¸èÜºðÆ Ø²êÜ²¶Æð

ä²î àôÐ²Ü	ՆՅՈՒԹԻ ՏԵՍԱԿԸ	ø²Ü²Î	â²öºð a x h	ԲԱՑ ՄԱՍ	ՓԱԿ ՄԱՍ	Ì²ÜàÂàôÂÚàôÜ
¸èÜºð						
¸-1	ՄԵՏԱՂՈՊԼԱՍՏԵ ԿՐԿՆԱՇԵՐՏ ԱՊԱԿԵՓԱԹԵԹՈՎ	1	1520x2400	3,65	-	ՓԵՂԿԵՐԸ-ՍՊԻՏԱԿ
¸-2	ՄԵՏԱՂՈՊԼԱՍՏԵ ԿՐԿՆԱՇԵՐՏ ԱՊԱԿԵՓԱԹԵԹՈՎ	1	1720x3000	3,61	1,55	ՓԵՂԿԵՐԸ-ՍՊԻՏԱԿ
¸-3	ՄԵՏԱՂՈՊԼԱՍՏԵ ԿՐԿՆԱՇԵՐՏ ԱՊԱԿԵՓԱԹԵԹՈՎ	2	900x2100	1,89	-	ՓԵՂԿԵՐԸ-ՍՊԻՏԱԿ
¸-4	ՄԵՏԱՂՈՊԼԱՍՏԵ ԿՐԿՆԱՇԵՐՏ ԱՊԱԿԵՓԱԹԵԹՈՎ	2	800x2100	1,68	-	ՓԵՂԿԵՐԸ-ՍՊԻՏԱԿ
¸-5	ՄԵՏԱՂՈՊԼԱՍՏԵ ԿՐԿՆԱՇԵՐՏ ԱՊԱԿԵՓԱԹԵԹՈՎ	1	750x2100	7,56	-	ՓԵՂԿԵՐԸ-ՍՊԻՏԱԿ

Տնօրեն	Հ.Վարդանյան	
ՆԳԾ	Հ.Վարդանյան	
Կոնստր.	Ռ.Չքչյան	

Պատվիրատու` ՀՀ քաղաքաշինության նախարարություն — ՄԱԿՆԻՇ-ճՇ

ՀՀ Արարատի մարզի Արմաշ համայնքի մանկապարտեզի խոհանոցային հատվածի հիմնանորոգման նախագիծ, ՀՀ, Արարատի մարզ, Արմաշ համայնք, Հանրապետության 1

ՓՈՒԼ	ԹԵՐԹ	ԹԵՐԹԵՐ
Ա Ն	05	5

Դռների էսքիզներ, մասնագիր

«ՎԱ-ՄԱՅՆԴ» ՍՊԸ
Լիցենզիա 15731

ԾԱՆՈԹՈՒԹՅՈՒՆ

1. ՊՎ-3x4մմ² պղնձե հաղորդալարով իրականացվում են էլ.լուսավորության խմբային (групповые) *գծերը:*

2. ՊՎ-3x2.5մմ² պղնձե հաղորդալարով իրականացվում են լուսատուների և խրոցակային վարդակների էլ.ցանցերը: Հաղորդալարի 3-րդ լարը՝ հողանցման լարն է, որը միացվում է լուսատուների մետաղական իրաններին:

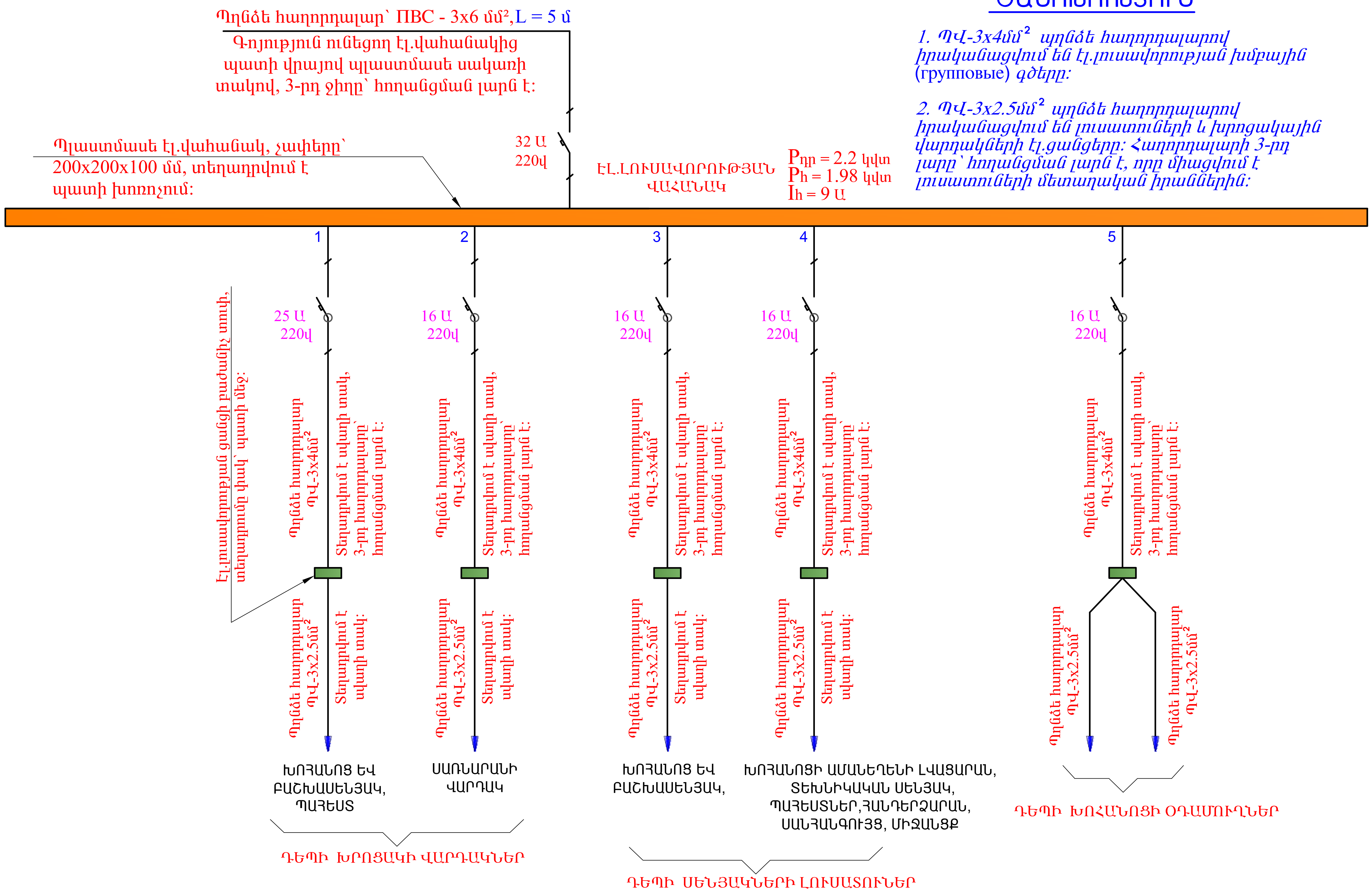

Տնօրեն	Հ.Վարդանյան		Պատվիրատու՝ ՀՀ քաղաքաշինության նախարարություն			ՄԱԿՆԻՇ-ԷՏ
ՆԳճ	Հ.Վարդանյան		ՀՀ Արարատի մարզի Արմաշ համայնքի մանկապարտեզի խոհանոցային հատվածի հիմնանորոգման նախագիծ, ՀՀ, Արարատի մարզ, Արմաշ համայնք, Հանրապետության 1	ՓՈՒԼ	ԹԵՐԹ	ԹԵՐԹԵՐ
Կոնստր.	Ռ.Չթչյան			Ա Ն	03	3
			Էլ լուսավորության վահանակի էլ սնուցման գծային սխեմա	«ՎԱ-ՄԱՅՆԴ» ՍՊԸ Լիցենզիա 15731		

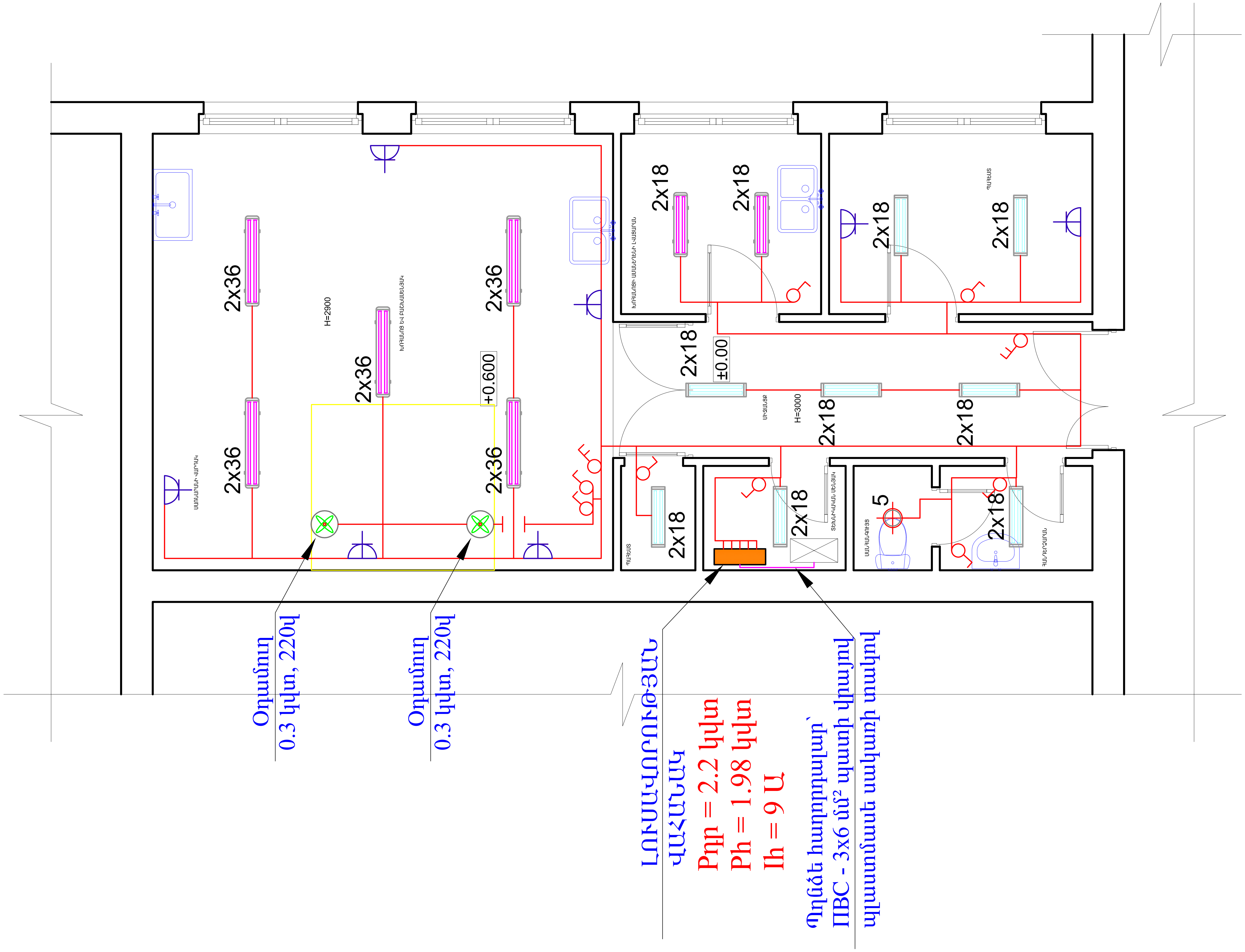

Տնօրեն	Հ.Վարդանյան		Պատվիրատու՝ ՀՀ քաղաքաշինության նախարարություն			ՄԱԿՆԻՇ-ԷՏ
ՆԳճ	Հ.Վարդանյան		ՀՀ Արարատի մարզի Արմաշ համայնքի մանկապարտեզի խոհանոցային հատվածի հիմնանորոգման նախագիծ, ՀՀ, Արարատի մարզ, Արմաշ համայնք, Հանրապետության 1	ՓՈՒԼ	ԹԵՐԹ	ԹԵՐԹԵՐ
Կոնստր.	Ռ.Չթչյան			Ա Ն	02	3
			Էլ լուսավորության ցանցի հատակագիծգիծ,	«ՎԱ-ՄԱՅՆԴ» ՍՊԸ Լիցենզիա 15731		

ԷԼ. ՏԵԽՆԻԿԱԿԱՆ ՄԱՍԻ ԳԾԱԳՐԵՐԻ ԱՆՎԱՆԱՑԱՆԿ

№	ԱՆՎԱՆՈՒՄ	ՄԱԿՆԻՇ
1	ԲԱՑԱՏՐԱԳԻՐ, ԷՏ ՄԱՍԻ ԳԾԱԳՐԵՐԻ ԱՆՎԱՆԱՑԱՆԿ ԸՆԴՀԱՆՈՒՐ ՏՎՅԱԼՆԵՐ ԵՎ ՆՅՈՒԹԵՐԻ ՄԱՍՆԱԳԻՐ	ԷՏ-1
2	ԷԼ.ԼՈՒՍԱՎՈՐՈՒԹՅԱՆ ՑԱՆՑԻ ՀԱՏԱԿԱԳԻԾ	ԷՏ-2
3	ԷԼ.ԼՈՒՍԱՎՈՐՈՒԹՅԱՆ ՎԱՀԱՆԱԿԻ ԷԼ.ՄՆՈՒՑՄԱՆ ԳԾԱՅԻՆ ՍԽԵՄԱ	ԷՏ-3

ԲԱՑԱՏՐԱԳԻՐ

Էլ. մասի նախագիծը կատարված է ՀՀ Քաղաքաշինության և Ճարտարապետության գործող նորմատիվների, ПУЭ-2002 նորմերի պահանջներով:

Սնող ցանցի լարումն է - 220վ

Դրվածքային հզորությունը՝ Pդ= 2.2 կվտ, Հաշվարկային հզորությունը՝ Pհ=1.98կվտ
Հաշվարկային հոսանքը՝ I h= 9 Ա

Միջանցքում պատի խոռոչում տեղադրվում է էլ.լուսավորության վահանակ, որի սնումն իրականացվում է պղնձե ПВС - 3x6 մմ² հաղորդալարով պատի վրայով պլաստմասե սակառի տակով գոյություն ունեցող էլ.վահանակից:

Լուսավորության խմբային գծերն իրականացվում են ՊՎ-3x4 մմ² կտրվածքով պղնձե հաղորդալարով, տեղադրումը սվաղի տակ, որի 3-րդ հաղորդալարը՝ հողանցման լարն է:

Խրոցակային վարդակների և լուսատուների ցանցերն իրականացվում են ՊՎ-3x2.5 մմ² կտրվածքով պղնձե հաղորդալարով, տեղադրումը սվաղի տակ, որի 3-րդ հաղորդալարը՝ հողանցման լարն է, որը միացվում է լուսատուների մետաղական իրաններին և վարդակների հողանցման հպակներին:

Էլ. անջատիչները և խրոցակային վարդակները տեղադրվում են հատակից 0.4-1.2մ բարձրության վրա, էլ.վահանակը՝1.6 մ բարձրության վրա:

Հաղորդալարերը տեղադրվում և մոնտաժվում են ուղղահայաց կամ հորիզոնական, արգելվում է անկյունագծով մոնտաժումը:

Բոլոր էլ.մոնտաժային աշխատանքները կատարվում են ըստ գործող էլեկտրատեխնիկայի կանոնների և նորմերի համաձայն:

ՆՅՈՒԹԵՐԻ ՄԱՍՆԱԳԻՐ

№	ՊԱՅՄԱՆ. ՆՇԱՆՆԵՐ	ՆՅՈՒԹԵՐԻ ԱՆՎԱՆՈՒՄ	ՔԱՆԱԿ	ՉԱՓԻ ՄԻԱՎՈՐ
1		Պլաստմասե էլ.վահանակ, չափերը՝ 200x200x100 մմ, տեղադրվում է պատի խոռոչում, որի մեջ տեղադրվում են մուտքային միաֆազ 32Ա (1հատ) և ելքային 25Ա միաֆազ (1հատ), 16Ա միաֆազ (4հատ) ավտոմատ էլ. անջատիչներ :	1	հատ
2		Պատի խոռոչի փորում և վերականգնում չափերը՝ 210x210x110 մմ:	1	հատ
3		Լուսատու առաստաղի լյում. լամպով /2 x 18/ վտ հզոր. IP20-23 պաշտպանվածության աստիճանով	8	հատ
4		Հերմետիկ լուսատու առաստաղի և պատի լյում. լամպով /2 x 36/ վտ հզոր. IP44-55 պաշտպանվածության աստիճանով:	5	հատ
5		Կետային Լուսատու, կախովի առաստաղի լուսադիոդային (LED) լամպով /1 x 5/վտ հզոր. IP20-23 պաշտպանվածության աստիճանով	1	հատ
6		Հերմետիկ լուսատու առաստաղի լյում. լամպով /2 x 18/ վտ հզոր. IP44-55 պաշտպանվածության աստիճանով:	2	հատ
7		Լյումինիսցենտային լամպ 18վտ	20	հատ
8		Լյումինիսցենտային լամպ 36վտ	10	հատ
9		Բաժանիչ տուփ անջատիչների և վարդակների համար	17	հատ
10		Բաժանիչ տուփ փակ լարանցման, էլ.լուսավորության ցանցերի համար	7	հատ
11		Պղնձե հաղորդալար՝ բաց լարանցման, ПВС - 3x6մմ² պլաստմասե սակառի տակով:	5	մետր
12		Պլաստմասե սակառ, պատերով տարվող հաղորդալարը փակելու համար, չափերը՝ (20x20)մմ	5	մետր
13		Պղնձե հաղորդալար՝ փակ լարանցման սվաղի տակ, ՊՎ- 3 x 4մմ² խմբային (групповые) գծերի համար (ակոսի փորումով):	45	մետր
14		Պղնձե հաղորդալար՝ փակ լարանցման սվաղի տակ , ՊՎ-3 x 2.5մմ² էլ.լուսատուների և խրոցակային վարդակների սնման համար (ակոսի փորումով):	225	մետր
15		Խրոցակի վարդակ հողանցման հպակով տեղադրումը փակ պատի մեջ, 220վ, 16Ա	7	հատ
16		Երկստեղ էլ.անջատիչ, տեղադրումը փակ, պատի մեջ, 220վ, 10Ա	2	հատ
17		Միաստեղ էլ.անջատիչ, տեղադրումը փակ, պատի մեջ, 220վ, 6Ա	8	հատ

Տնօրեն	Յ.Վարդանյան		Պատվիրատու՝ ՅՅ քաղաքաշինության նախարարություն			ՄԱԿՆԻՇ-ԷՏ
ՆԳճ	Յ.Վարդանյան		ՅՅ Արարատի մարզի Արմաշ համայնքի մանկապարտեզի խոհանոցային հատվածի հիմնանորոգման նախագիծ, ՅՅ, Արարատի մարզ, Արմաշ համայնք, Յանրապետության 1	ՓՈՒԼ	ԹԵՐԹ	ԹԵՐԹԵՐ
Կոնստր.	Ռ.Չթչյան			Ա Ն	01	3
			Բացատրագիր, ԷՏ մասի գծագրերի անվանացանկ, ընդհանուր տվյալներ և նյութի ծախսի մասնագիր	«ՎԱ-ՄԱՅՆԴ» ՍՊԸ Լիցենզիա 15731		